

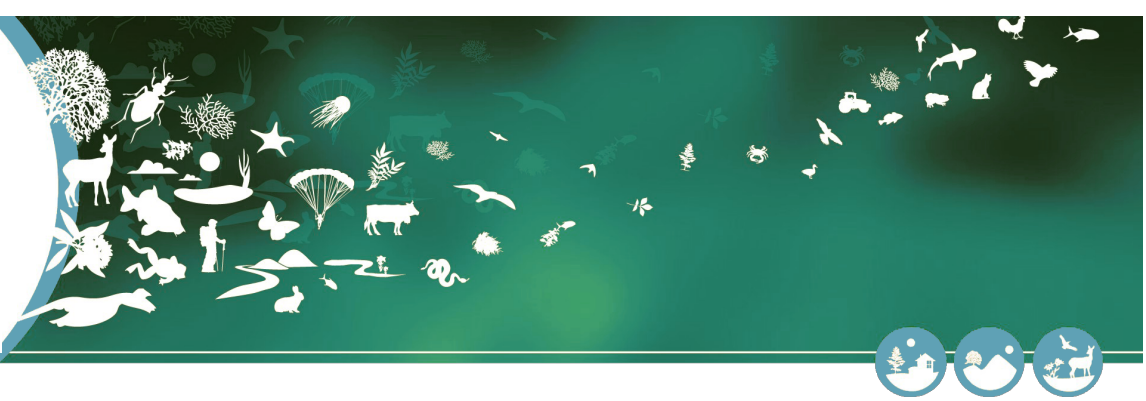

MINISTÈRE
DE LA TRANSITION
ÉCOLOGIQUE

Liberté
Égalité
Fraternité



Certificat de dépôt
Cadre d'acquisition:
Aménagement du quartier de Perrin aux Abymes
Date de dépôt : 13-03-2023 19:15



Jeux de
données

2



Nombre de
taxons

152



Nombre
d'habitats

0



Nombre
d'observations

189

Cadre d'acquisition

Liste des jeux de données associés au cadre

Identification

Instance SNIP du cadre d'acquisition : f68b9644-ac3e-3178-e053-0514a8c099e1
Libellé du cadre d'acquisition : Aménagement du quartier de Perrin aux Abymes
Description : Le projet d'aménagement du quartier de Perrin a été initié il y a environ 6 ans. L'autorisation environnementale unique couvre 38.5 ha intégrant : - l'Agropark (parcelle AD99) qui regroupe des entreprises d'agro-transformation, un village commercial, un parc d'activités pour des unités de production spécialisées en agro-transformation, un centre de location de salles pour des événements privés ou professionnels, un espace de coworking spécialisé dans les différents domaines liés à l'agro-transformation et à l'agriculture et un jardin des « Plantes Créoles ». - le projet SCN FITER de 66 logements sur la parcelle AD913 dont les travaux sont terminés, - le projet SEMSAMAR de 200 logements et des commerces en pied d'immeubles sur la parcelle AD912, - le projet Cap Excellence de 380 logements et 5 000 m2 de surface de plancher de commerces sur la parcelle AD842, - un Campus santé : 20 000 m2 de sdp, -Une polyclinique, un centre dialyse AUDRA et un CROUS : 3 200 m2 de sdp, -Equipements publics: 19 320 m2 de sdp, -Une future zone issue de la programmation urbaine de 10 000 m2 de surface de plancher (à côté du morne). Les activités se situeront en dehors de la zone protégée. -Un Pôle d'échanges multimodal. La programmation urbaine de Perrin a été approuvée par le conseil communautaire de Cap Excellence en date du 19 décembre 2018. Cap Excellence souhaite recourir à une procédure de ZAC. Le quartier a été équipé d'une nouvelle usine de traitement d'eau potable d'une capacité 9000 m3/jour pour subvenir aux besoins de l'ensemble du quartier. Les aménagements hydrauliques pour l'ensemble du quartier sont basés sur une étude portant sur l'ensemble du bassin versant et dédiée au dimensionnement des ouvrages hydrauliques du quartier : ravine de Boisripeaux et axes structurants recalibrés pour l'occurrence 100ans, ouvrages de gestion des eaux pluviales dimensionnés pour 10ans avec débit de fuite limité à 40l/s/ha.

Cadre de référence

Est un méta-cadre : Non

Dates

Date de lancement du cadre d'acquisition : 13/03/2023

Territoires concernés

Etendue territoriale : 353

Cible taxonomique

Acteurs

Contact principal : COMMUNAUTE D'AGGLOMERATION CAP EXCELLENCE
Maître d'oeuvre : SUEZ CONSULTING (SAFEGE SAS)
Maître d'ouvrage : COMMUNAUTE D'AGGLOMERATION CAP EXCELLENCE
Maître d'oeuvre : Biotope



f68b9644-ac40-3178-e053-0514a8c099e1
Flore



f68b9644-ac3f-3178-e053-0514a8c099e1
Faune